

Lipsko, 14.02.2020

Wona i Imhasz Zgłobieni
ul. Siedla 8
27-300 Lipsko

REG. 204
TAN G. KUSZC
PANI A. JUREKOWSKA

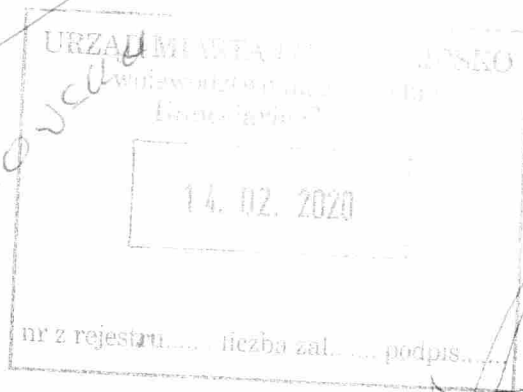

Brnistrz Miasta i Gminy
Lipsko



0300221
Data przyjęcia: 2020-02-14 13:36:30
Numer: PP 2407 2020
Przyjęła: Anna Idzikowska
Referat: Administracyjno-Organizacyjny
Załączników: 0

Zwracam się z prośbą o możliwość
zakupu działek należących do Gminy
w Lipsku o numerach ewidencyjnych
311, 322, 336.

Działki powyższe zamierzam przeznaczyć
na cele inwestycyjne związane z działalnością
gospodarcą, co przyczyni się do zwiększenia
miejsc pracy dla mieszkańców.

Proszę o pozytywne rozpatrzenie mojej
prośby.

Zgłobieni Wona
Zgłobieni Imhasz

2

pow. 1425 SKI

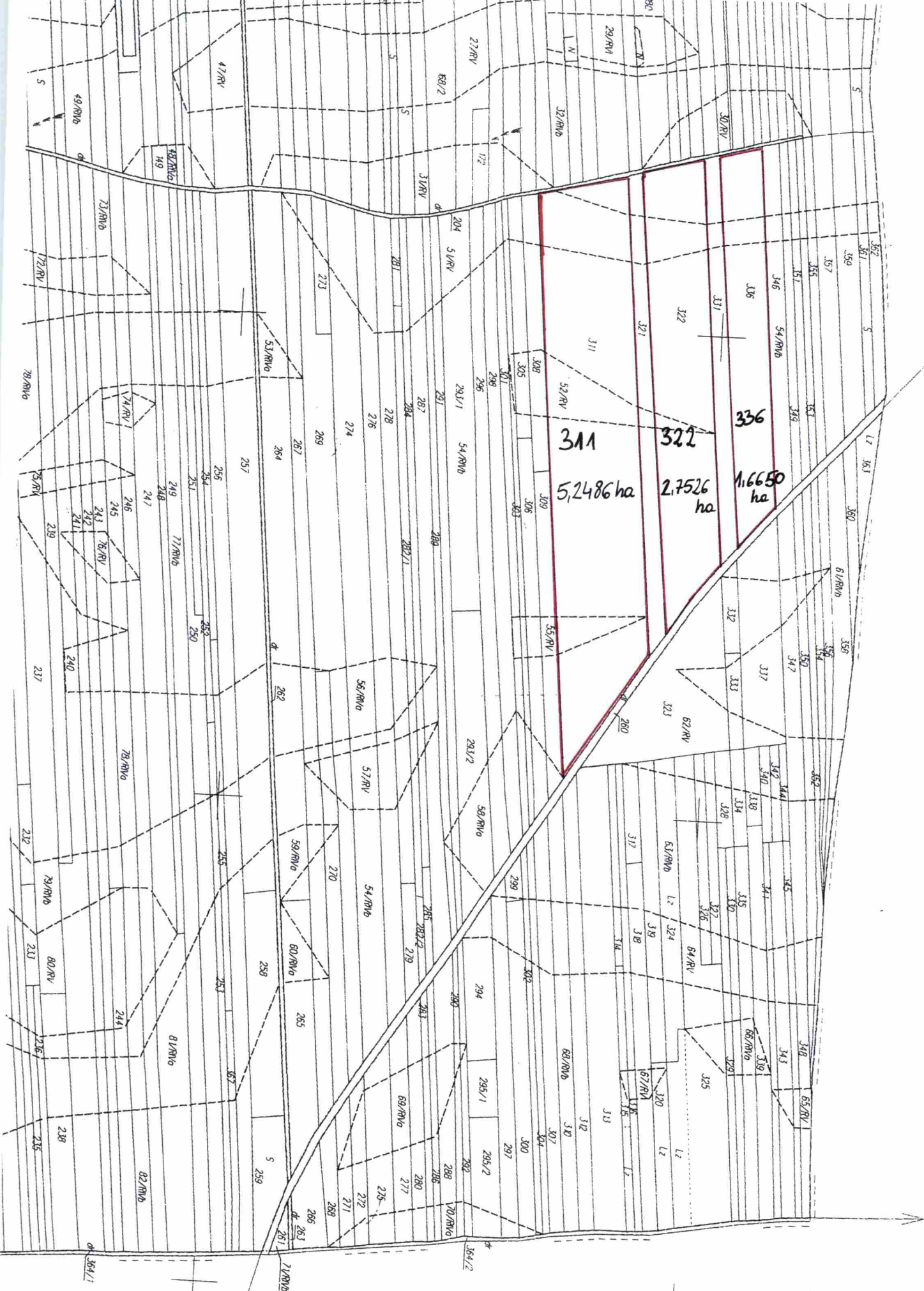

granice działek ewid.
 objętych wnioskiem

Projektowany przebieg DN 747
prze obszar i ewid. objęte umoskieniem

